

# Demo- og udstillingsmaskiner

opdateret 09-01-2025



**Model:** KUHN Espro 6000 RC Place+, 6 m universalsåmaskine med placering gødningsudstyr  
**Monteret udstyr:** Ekstraudstyret med 16 stk frontpakkerhjul, ekstra sårækker i hver side, Full Vistaflow fordelerhoved.

**Timer/ha:**

**Brutto:** 1.614.400, -

**Placering:** 31

**Stelnummer:** KSAA1044J80E00480

**Årgang:** 2023



**Model:** KUHN Espro 6000 RC Mix, 6 m universalsåmaskine med samsåning gødningsudstyr  
**Monteret udstyr:** Ingen sidemarkører. Ekstraudstyret med 12 stk frontpakkerhjul, 2\*2 spurløsnertænder m hydr løft, midtmonteret lamelplanke, fysisk plejemarkører, holdere for afkobling af efterharve, ekstra sårækker i hver side, Full Vistaflow fordelerhoved, CCI A3 joystick, SH 600 Frøsaåmaskine med piber til placering på alle 42 rækker.

**Timer/ha:** Ca. 1200 ha.

**Brutto:** 1.677.800, -

**Placering:** MI

**Stelnummer:** KSAA1044C80E00392

**Årgang:** 2023



**Model:** KUHN TF 1512 fronttank  
**Monteret udstyr:** Pakkerhjul, radar og overbygning 2000 l.

**Timer/ha:** Overgemt

**Brutto:** 237.900, -

**Placering:** MI

**Stelnummer:** KRLA3028L00B10357

**Årgang:** 2022



# Demo- og udstillingsmaskiner

opdateret 09-01-2025



**Model:** KUHN HR 404 + Sitera  
**Monteret udstyr:** Kampagnesåsæt, som std. er med Steellinervalse og overbygning til 1480 l.

**Timer/ha:** Overgemt  
**Kampagnebrutto** 405.000, -

**Placering:** MI  
**Stelnummer:** E1499  
**Årgang:** 2022



**Model:** KUHN Optimer L 7500  
**Monteret udstyr:** Dobbelt U-ringsvalse, hydraulisk lamelplanke, fronthjul i 340/55-16, KUHN SH 600 frøsmaskine med 30 udløb og efterharve.

**Timer/ha:** Ca. 50 ha  
**Brutto:** 1.005.500, -

**Placering:** MI  
**Stelnummer:** KHUA1048P40A00241  
**Årgang:** 2024



**Model:** KUHN Bav 1875 rotorslåmaskine  
**Monteret udstyr:**

**Timer/ha:** Overgemt  
**Brutto:** 37.600, -

**Placering:** MI  
**Stelnummer:** L9417  
**Årgang:** 2021

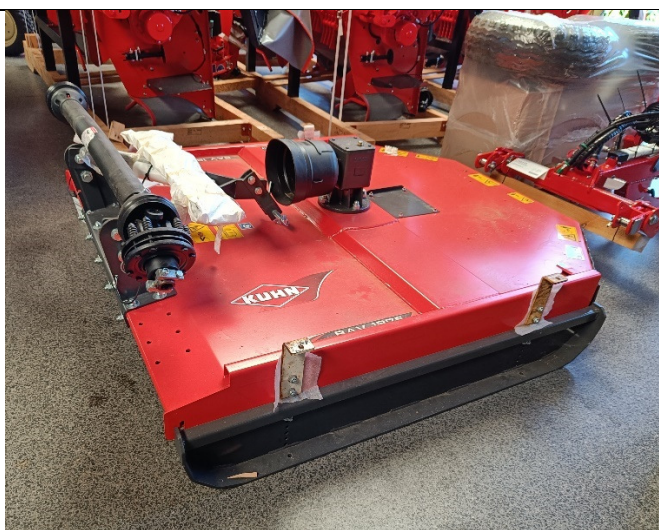

# Demo- og udstillingsmaskiner

opdateret 09-01-2025



**Model:** KUHN Vari Challenger NSH, OnLand, 10 furet  
**Monteret udstyr:** T-underplove, ZXL forplove,

**Timer/ha:** Ca. 100 ha.

**Brutto:** 910.200, -

**Placering:** AA

**Stelnummer:** KHUA1001V00C00058

**Årgang:** 2024



**Model:** KUHN Vari Master 183 NSH, 5+1 furet  
**Monteret udstyr:** T-underplove, 760\*370 mm hydraulisk bagmonteret landhjul, ZRL forplove og stabiliseringslandsider.

**Timer/ha:** Overgemt / lakskadet

**Kampagnebrutto:** 429.000, -

**Placering:** MI

**Stelnummer:** KHUA1008E90H00236

**Årgang:** 2023



**Model:** KUHN Vari Master L NSH, OnLand, 5 furet  
**Monteret udstyr:** T-underplove, 760\*370 mm hydraulisk sidemonteret landhjul, ZRL forplove og stabiliseringslandsider.

**Timer/ha:** Overgemt / omlakeret af KUHN

**Brutto:** 439.900, -

**Placering:** MI

**Stelnummer:** KHUA1001E20C00117

**Årgang:** 2023

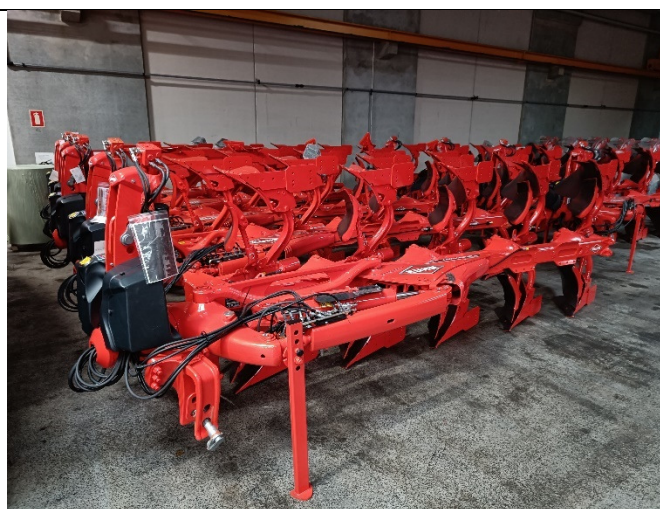

# Demo- og udstillingsmaskiner

opdateret 09-01-2025



**Model:** KUHN Vari Master L NSH, OnLand, 5+1 furet  
**Monteret udstyr:** T-underplove, 760\*370 mm hydraulisk bagmonteret landhjul, ZH forplove, stabiliseringslandside, samt nye Carbid-spidseser og forplovsskær.

**Timer/ha:** Ca. 250 ha.

**Brutto:** 505.100, -

**Placering:** MI

**Stelnummer:** KHUA1001A20C00064

**Årgang:** 2022



**Model:** KUHN Vari Master L NSH, 4+1 furet  
**Monteret udstyr:** T-underplove, 760\*370 mm hydraulisk bagmonteret landhjul, ZRL forplove og stabiliseringslandsider.

**Timer/ha:** Overgemt

**Brutto:** 358.800, -

**Placering:** MI

**Stelnummer:** KHUA1013K50B00612

**Årgang:** 2023



**Model:** KUHN Vari Master 123 NSH, 4E furet  
**Monteret udstyr:** VL-underplove, 690\*320 mm bagmonteret landhjul og ZRL forplove. (5. fure kan tilkøbes)

**Timer/ha:** Overgemt

**Brutto:** 307.800, -

**Placering:** MI

**Stelnummer:** KHUA1007H70G01676

**Årgang:** 2023



**Model:** KUHN FC 3115 skårlægger  
**Monteret udstyr:** Stålfinger crimper, Lift Control affjedring og non stop påkørselssikring, Optidisc ELITE livstidssmurt knivbjælke

**Timer/ha:** Ny overgemt  
**Kampagnerutto:** 214.900, -

**Placering:** MI  
**Stelnummer:** KSAA1044J50F00901  
**Årgang:** 2023



**Model:** KUHN FC 3515 skårlægger  
**Monteret udstyr:** Stålfinger crimper, Lift Control affjedring og non stop påkørselssikring, Optidisc ELITE livstidssmurt knivbjælke

**Timer/ha:** Ny overgemt  
**Kampagnerutto:** 231.000, -

**Placering:** MI  
**Stelnummer:** KSAA1072K60A00005  
**Årgang:** 2023



**Model:** KUHN FC 3561 TCD bugseret skårlægger  
**Monteret udstyr:** Centermonteret træk så maskinen kan køre på begge sider af traktoren, Stålfinger crimper, Optidisc ELITE livstidssmurt knivbjælke, Store hjul: 400/60-15,5

**Timer/ha:** Ny overgemt  
**Arbejdsbredde** 3,50 m.  
**Brutto:** 324.100, -

**Placering:** MI  
**Stelnummer:** KSAA1022C00A00541  
**Årgang:** 2023



# Demo- og udstillingsmaskiner

opdateret 09-01-2025



**Model:** KUHN GA 8131, 2 rotors centerskâr rive, 12 rivearme pr. Rotor, Arbejdsbredde: 7,1 – 8,0 m., Masterdrive GIII rotordrev, 3D hjulophæng

**Monteret udstyr:**

**Timer/ha:** Overgemt  
**Brutto:** 249.600, -

**Placering:** MI  
**Stelnummer:** KSAA1009V90A01476  
**Årgang:** 2023



**Model:** KUHN Merge Maxx 950 pick up rive  
**Monteret udstyr:** Transporthjul i 500/45-22,5, Hydrauliske bremseser.

**Timer/ha:** Ca. 30 ha.  
**Brutto:** 762.600, -

**Placering:** MI  
**Stelnummer:** KSAA1005T80D00034  
**Årgang:** 2021



**Model:** KUHN Front Merge Maxx.  
**Monteret udstyr:**

**Timer/ha:** Demo  
**Brutto:** 258.300, -

**Placering:** 84  
**Stelnummer:** KSAA1067C20A00055  
**Årgang:** 2024



# Demo- og udstillingsmaskiner

opdateret 09-01-2025



**Model:** KUHN FC 9330RA skårlægger med bånd  
**Monteret udstyr:** Eget hydraulisk anlæg til bånd, Individuel hastighed på bånd, Stålfinger crimper, Lift Control affjedring og non stop påkørselssikring, Optidisc ELITE livstidssmurt knivbjælke

**Timer/ha:** Ny overgemt

**Kampagnebrutto:** 774.000, -

**Placering:** MI

**Stelnummer:** KSAA1072K60A00005

**Årgang:** 2023



**Model:** KUHN SPV Power 17.1 DL PH5 selvkørende mixervogn.

**Monteret udstyr:** Luksuskabine m aircon. og affjedret sæde, carbidknive, centralsmøring, kamerapakke og lyspakke.

**Timer/ha:** Ca. 100 timer

**Brutto:** 1.691.000, -

**Placering:** MI

**Stelnummer:** KAUA1062J20A00017

**Årgang:** 2023



**Model:** ParkLand ballevogn, med 500/50- 17 hjulmontering og vejeudstyr

**Monteret udstyr:**

**Timer/ha:** Demo, ca. 8.000 baller

**Brutto:** 314.800, -

**Placering:** MI

**Stelnummer:** 621.035

**Årgang:** 2023



# Demo- og udstillingsmaskiner

opdateret 09-01-2025



**Model:** Rauch Axent M 90.1 EMC bugseret gødningsspreder.

**Monteret udstyr:**

**Timer/ha:** Har kun kørt demo på én ejendom

**Kampagnebrutto** 649.000, -

**Placering:** MI

**Stelnummer:** RLGA3088P00A10004

**Årgang:** 2023



Arkivfoto

**Model:** Rauch Axis M 30.2 EMC+W Isobus liftophængt gødningsspreder.

**Monteret udstyr:** Er monteret op som kampagnemaskine med S 4VxR spredeskiver 18–28 m, 3200 liters beholder, presenning og Telimat kantspredningsudst.

**Timer/ha:** Overgemt

**Kampagnebrutto** 169.900, -

**Placering:** MI

**Stelnummer:** 09-074447

**Årgang:** 2023



Arkivfoto

**Model:** Rauch Axis M 30.2 EMC Isobus liftophængt gødningsspreder.

**Monteret udstyr:** Er monteret op som kampagnemaskine med S 4VxR spredeskiver 18–28 m, 3200 liters beholder, presenning og Telimat kantspredningsudst.

**Timer/ha:** Overgemt

**Kampagnebrutto** 149.900, -

**Placering:** MI

**Stelnummer:** 09-074578

**Årgang:** 2023



Arkivfoto



# Demo- og udstillingsmaskiner

opdateret 09-01-2025



**Model:** Hawe DST 24 universalspreder.  
**Monteret udstyr:** Opbygget med 32 m<sup>3</sup> kasse, Digistar vejssystem, 750/60R26,5 BKT FL 630 Super dækmont., Isobuskompatibel, hydr. kantspredning og hydr. doseringslåge samt oprivervalse.

**Timer/ha:** Har spredt 4000 m<sup>3</sup> biokompost

**Brutto:** 1.214.000, -

**Placering:** TBS-A  
**Stelnummer:** W09DST223NWW45107  
**Årgang:** 2023



**Model:** Hawe ULW 3500 sneglevogn.  
**Monteret udstyr:** Digistar vejssystem, 750/60R30,5 Agriflex 389+ Alliance dækmont., Isobuskompatibel, hydr. affjedret træk, kamerapakke.

**Timer/ha:** Kørt demo i høsten 2024

**Brutto:** 1.041.675, -

**Placering:** 28-d  
**Stelnummer:** W09ULW224PWW45230  
**Årgang:** 2023



**Model:** Hawe ULW 3500 sneglevogn.  
**Monteret udstyr:** Digistar vejssystem, 750/60R30,5 Agriflex 389+ Alliance dækmont., Isobuskompatibel, hydr. affjedret træk, kamerapakke, centralsmøring og el-betjeningsboks

**Timer/ha:** Kørt demo i høsten 2024

**Brutto:** 1.224.600, -

**Placering:** 35  
**Stelnummer:** W09ULW333RWW45276  
**Årgang:** 2024



# Demo- og udstillingsmaskiner

opdateret 09-01-2025



**Model:** Hawe ULW 1500 sneglevogn, 19 m<sup>3</sup> sneglevogn  
**Monteret udstyr:** 30.5 LR 32 A 360 dækmont., presenning, mekanisk støtteben, led-lyspakke, hydraulisk justering af tud.

**Timer/ha:** Overgemt  
**Brutto:** 511.050, -

**Placering:** MI  
**Stelnummer:** W09ULW112NWW45124  
**Årgang:** 2022



**Model:** KUHN BP 8300 bagende til trippel mulch (uden front) 8,3 m. arbejdsbredde  
**Monteret udstyr:** Hammerslagler, renoveret rotor, hydraulisk affjedring, hydr. NON stop påkørselssikring, justerbar bagskjold

**Timer/ha:** Brugt  
**Brutto:** 375.800, -

**Placering:** 65  
**Stelnummer:** KSA211878  
**Årgang:** 2021



**Model:** KUHN BPR 305 Pro  
**Monteret udstyr:** næsten nye hammerslagler

**Timer/ha:** Brugt  
**Brutto:** 126.900, -

**Placering:** 65  
**Stelnummer:** L9417  
**Årgang:** 2021



# Demo- og udstillingsmaskiner

opdateret 09-01-2025



**Model:** MI-tip, hobby-farmer UHF 10, med 520/50R17 BKT-hjul

**Monteret udstyr:** 75 cm overbygning, hydr. støtteben

**Timer/ha:** Overgemt

**Brutto:** 207.000, -

**Placering:** MI

**Stelnummer:** UMEUHF10PP0006184

**Årgang:** 2023



**Model:** MI-tip, SPB 14 tipvogn med 560/45-R22,5

Alliance 885 hjul

**Monteret udstyr:** EU-typegodkendt, 2-kreds luftbremser + ét kreds hydraulisk bremser.

**Timer/ha:** Overgemt

**Brutto:** 259.300, -

**Placering:** MI

**Stelnummer:** UMESPB14JN0006062

**Årgang:** 2022



**Model:** MI-tip, SPC 20 L tipvogn med 600/55-R26,5

Alliance 885 hjul

**Monteret udstyr:** EU-typegodkendt, 2-kreds luftbremser + ét kreds hydraulisk bremser.

**Timer/ha:** Overgemt

**Brutto:** 421.000, -

**Placering:** MI

**Stelnummer:** UMESPL20VN0006020

**Årgang:** 2022



# Demo- og udstillingsmaskiner

opdateret 09-01-2025



**Model:** Carré Econet SGI 12 rk / 75 cm radrenser  
**Monteret udstyr:** Isobus, høj sektionssløft, kamerastyring, , dobbeltfoldet ramme, føler for rækkestyring, 4 x efterharvetænder pr. række

**Timer/ha:** Overgemt  
**Brutto:** 499.000, -

**Placering:** 59  
**Stelnummer:** x  
**Årgang:** 2023



**Model:** Carré Pressius, 12,2 m ukrudtsstrigle  
**Monteret udstyr:** Pivoterende hjul bagerst

**Timer/ha:** Udstillingsmaskine  
**Brutto:** 409.600, -

**Placering:** MI  
**Stelnummer:** 111541  
**Årgang:** 2023



**Model:** MI HKL Standard redskabsbeslag for save, samt MI HKL 1750 sav  
**Monteret udstyr:** Eurobeslag

**Timer/ha:** Overgemt  
**Brutto:** 85.700, -

**Placering:** MI  
**Stelnummer:** X  
**Årgang:** 2023 / 2022

